

PRECEPTORSHIP EN CÁNCER DE OVARIO

PRECEPTORSHIP EN CÁNCER DE OVARIO

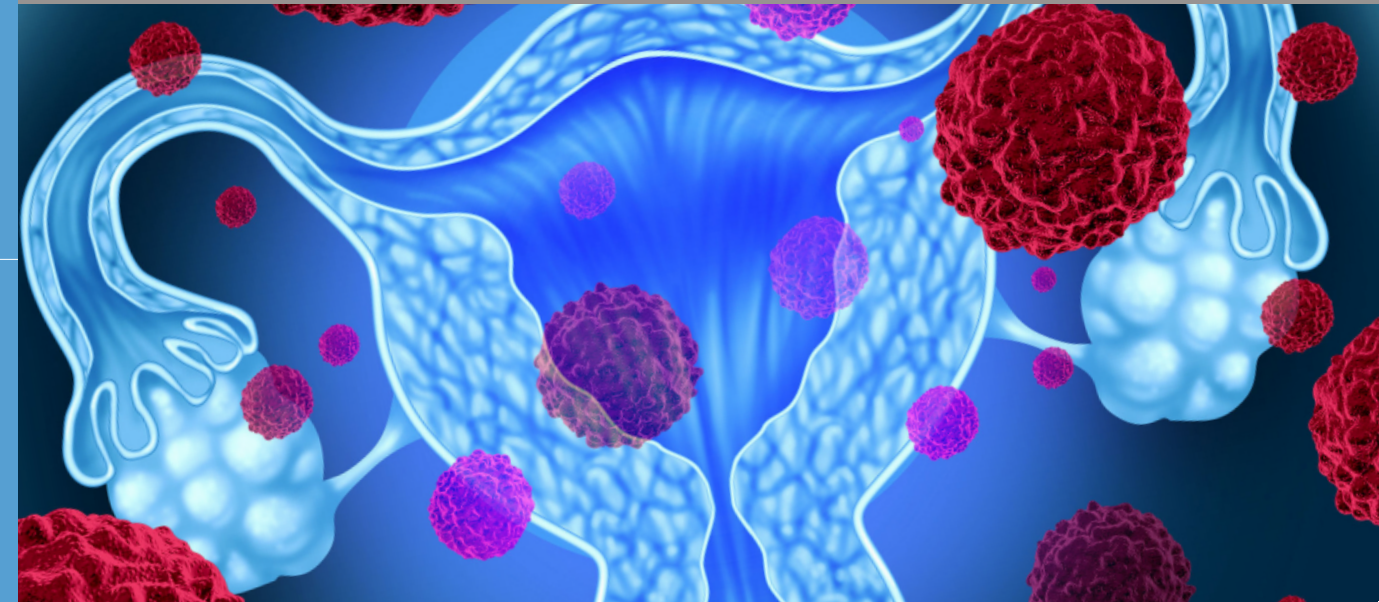
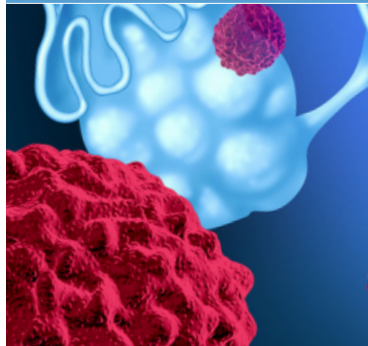

BARCELONA

Jueves 3 de febrero de 2022, de 17:00 h a 20:00 h
Viernes 4 de febrero de 2022, de 9:00 h a 14:00 h

<https://zoom.us/j/94159692096>



Organiza   **MSD**
INVENTING FOR LIFE



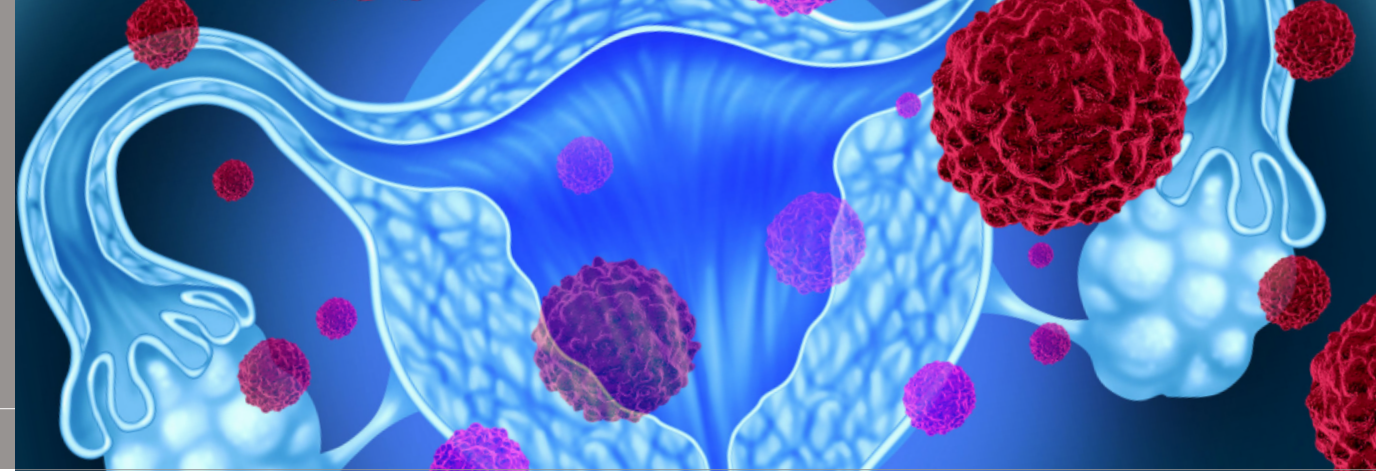
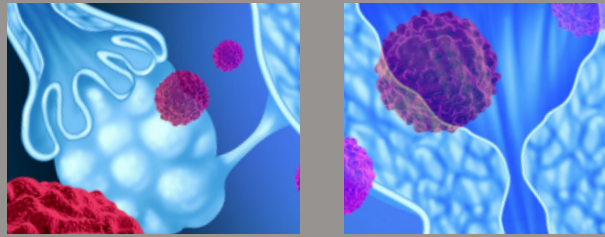

PRECEPTORSHIP EN CÁNCER DE OVARIO

El programa Preceptorship en cáncer de ovario constará de 3 partes:

1. MASTERCLASS

- Fecha de celebración: Jueves 3 de febrero de 2022 de 17:00h a 20:00 h y Viernes 4 de febrero de 2022 de 9:00 h a 14:00 h
- Formato: virtual (sesión zoom)
- Coordinadora científica: *Dra. Ana Oaknin. Jefe del Programa de Tumores Ginecológicos, Departamento de Oncología Médica, Hospital Universitario Vall d'Hebron (HUVH)*

Agenda Jueves 3 de febrero del 2022 (17.00-20.00 h)

- 17.00 - 17.15 h Bienvenida y objetivos de la sesión. *Dra. Ana Oaknin*
- 17.15 - 17.35 h Histología del cáncer de ovario. *Dr. Ángel García*
- 17.35 - 18.00 h Cáncer de ovario hereditario: mutaciones germinales. *Dra. Judith Balmaña*
- 18.00 - 18.20 h Más allá del cáncer de ovario hereditario: mutaciones somáticas y NGS. *Dra. Ana Vivancos*
- 18.20 - 18.45 h Discusión
- 18.45 - 19.15 h Pausa Café
- 19.15 - 20.00 h Tumor board (discusión, interpretación y comunicación de resultados / casos clínicos de genética): *Dra. Judith Balmaña, Dra. Estela Carrasco, Dra. Ana Vivancos*
- 20.00 - 20.15 h Cierre primera jornada

Viernes 4 de febrero del 2022 (09.00-14.00 h)

- 09.00 - 09.05 h Bienvenida a segunda jornada
- 09.05 - 09.35 h Cirugía primaria vs cirugía de intervalo. *Dr. José Luis Sanchez*
- 09.35 - 10.05 h Tratamiento de mantenimiento en 1º línea: Rol de los Inhibidores de PARP. *Dra. Carmen García Durán*
- 10.05 - 10.30 h Discusión
- 10.30 - 11.00 h Pausa Café
- 11.00 - 11.30 h Análisis estadístico en ensayos clínicos. Interpretación de datos clínicos. *Dr. Guillermo Villacampa*
- 11.30 - 11.45 h Discusión
- 11.45 - 12.10 h Cirugía de Citoreducción secundaria en cáncer de ovario: DESKTOP3-GOG#213: similitudes y diferencias. *Dra. Asun Perez-Benavente*
- 12.10 - 12.30 h PARPi after PARPi: ¿Cómo interpretamos los datos del estudio OrEO? *Dra. Lorena Fariñas*
- 12.30 - 12.50 h Discusión
- 12.50 - 13.00 h Conclusiones y cierre de las jornadas. *Dra. Ana Oaknin*
- 13.00 - 14.00 h Lunch and Learn Session

2. CALENDARIO DE ROTACIONES

Todos los participantes del programa participarán en las rotaciones en el servicio de Oncología Médica, bajo la supervisión y coordinación de la Dra. Oaknin.

Las rotaciones serán de dos días, con la posibilidad de asistir a un día de forma adicional, en el que el participante podrá estar presente en las reuniones de equipo lideradas por la Dra. Oaknin, donde se organizan y coordinan las consultas con los ensayos clínicos.

Las fechas para las rotaciones de 2022 son:

- 29-30 y 31 de marzo
- 26-27 y 28 de abril
- 10-11 y 12 de mayo
- 28-29 y 30 de junio
- 18-19 y 20 de octubre
- 8-9 y 10 de noviembre

Horarios jornadas de ROTACIÓN

Miércoles

- 08:30 - 9:00 h Encuentro con la Dra. Oaknin (Planta 12, Edificio Materno-Infantil)
 - Revisar expectativas de la rotación
 - Revisar metodología de trabajo en Consultas del Valle
- 09:00 - 16:00 h Consultas externas
 - Consultas (Planta 1 Edificio Materno-Infantil)

Jueves

- 08:30 - 9:00 h Desayuno de trabajo con Dra. Oaknin (Planta 12, Edificio Materno-Infantil)
 - Revisar la experiencia del día previo y las dudas surgidas en el manejo de las pacientes.
- 09:00 - 15:00 h Consultas externas
 - Consultas (Planta 1 Edificio Materno-Infantil)
- 15:00 - 16:00 h Comida de trabajo de fin de rotación
 - Revisar la experiencia de la rotación y las dudas surgidas en el manejo de las pacientes durante la consulta.

3. Jornada de PRESENTACIÓN DE CASOS CLÍNICOS

Fecha de celebración: 16 de Diciembre de 2022

Formato y horario: sesión Zoom, de 8-14 h

Cada pareja de rotantes presentará un único caso clínico, que defenderán de forma conjunta, siguiendo la siguiente estructura:

- 10 min - Presentación del caso
- 10 min - Discusión de la aproximación terapéutica razonada con evidencia científica
- 10-15 min - Debate y preguntas

El orden de intervención será el mismo que el de la realización de las rotaciones.